

_Curso

Iniciación al BIM aplicado a la ingeniería (2ª edición)

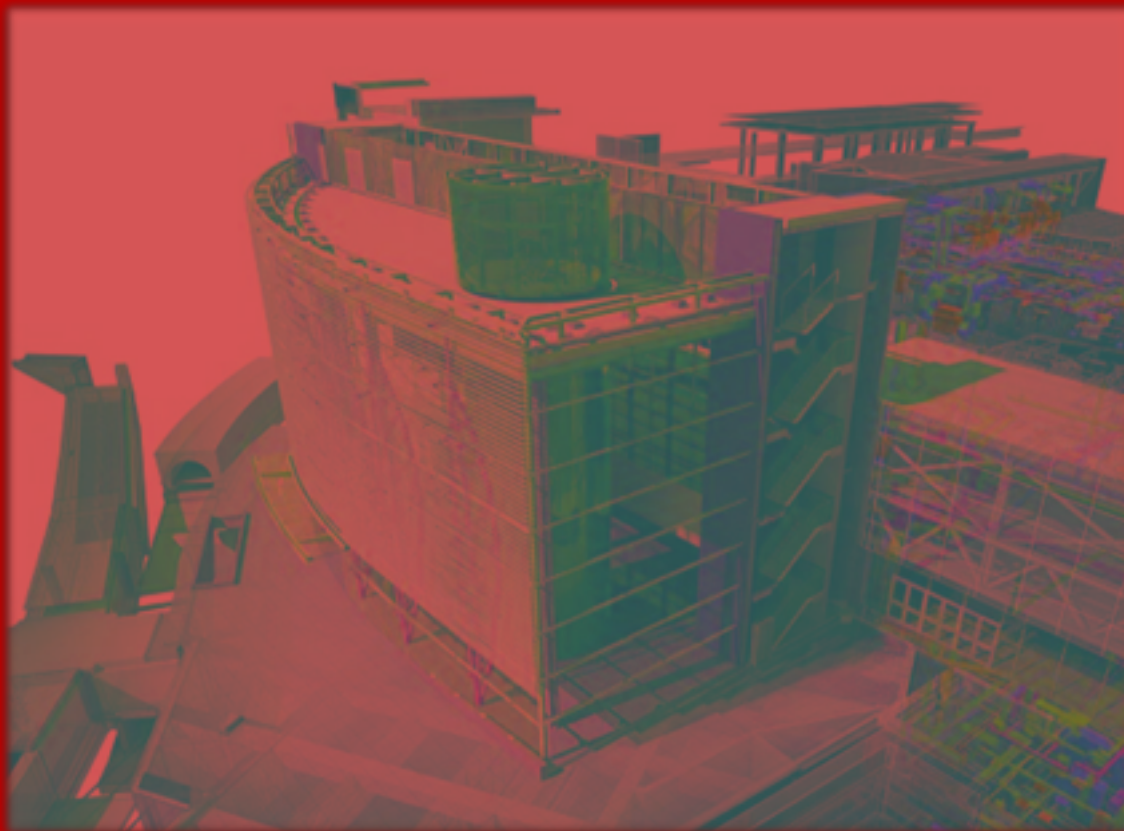

CITOPIC
INGENIEROS TÉCNICOS DE OBRAS
PÚBLICAS E INGENIEROS CIVILES
Valencia - Castellón

INICIACIÓN A LA METODOLOGÍA BIM APLICADO A LA INGENIERÍA (2ª ed)

El Colegio de Ingenieros Técnicos de Obras Públicas e Ingenieros Civiles de Valencia y Castellón te ofrece este curso orientado a los profesionales que quieran introducirse en la metodología de trabajo BIM y sus aplicaciones en el campo de la Ingeniería.

objetivos

Este curso de innegable actualidad se imparte con un doble objetivo, donde el alumno será capaz de comprender el concepto Building Information Modeling y las características principales de esta metodología de trabajo, al tiempo que adquiere los conocimientos para crear modelos básicos digitales BIM de ingeniería.

modalidad y calendario

Formación de grupo:

Grupo reducido entre 8 alumnos (mínimo) y 12 alumnos (máximo). La reserva será preferente para los colegiados de zona. El colegio se reserva el derecho de cancelación del curso siempre que no se alcance el número mínimo de alumnos.

Modalidad y duración del curso:

Curso presencial de 24 horas lectivas (8 sesiones de 3h de duración)

Calendario: Martes de 18:00 a 21:00 – Previsto INICIO EN MAYO 2016.

** Será necesario que el alumno aporte su propio ordenador

temario

El temario se desarrolla en ocho módulos donde el alumno será capaz de comprender la nueva metodología de trabajo BIM, sus diferencias con el CAD, sus características y posibilidades de trabajo colaborativo para la gestión de proyectos de obra civil y edificación.

Finalmente el alumno será capaz de crear un modelo BIM básico como maqueta digital del proyecto. Esta maqueta conforma una gran base de datos que permite gestionar los elementos de la infraestructura durante todo el ciclo de vida.

programa formativo

MÓDULO 1 - INTRODUCCIÓN Y
CONCEPTOS BÁSICOS.

MÓDULO 2 - INTRODUCCION AL
MODELADO. ELEMENTOS
CONSTRUCTIVOS

MÓDULO 3 - MODELADO II.
ELEMENTOS DE PROYECTO

MÓDULO 4 - INTRODUCCIÓN A LA
PLANIFICACIÓN (4D)

MÓDULO 5 - PLANIFICACIÓN II.
MODIFICACIONES VISUALES (4D)

MÓDULO 6 - ACOTACIÓN Y TEXTOS.
VISTAS. AS BUILT. LODs

MÓDULO 7- PLANOS. GENERACIÓN
DE DOCUMENTACIÓN

MÓDULO 8 - TRABAJO
COLABORATIVO. APLICACIONES A LA
INGENIERIA.

lugar de impartición

Sede del CITOPIC Valencia-Castellón

Calle Llosa de Ranes, 4, bajo derecha - 46021 Valencia

Teléfono contacto: 963 39 21 54

inscripción

Si estás INTERESADO debes cumplimentar el **boletín de inscripción** y enviarlo junto con el **justificante de pago** indicando en el asunto "CURSO BIM ED2" a:

valencia@citop.es

** La matrícula será efectiva cuando recibas el correo de confirmación

importe matrícula

Colegiados CITOPIC-CV (descuento 20%)	170 €
Otros colegiados UNION PROFESIONAL (descuento 10%)	198 €
<i>Otros profesionales</i>	<i>220 €</i>

** Transferencia bancaria a la cuenta: 0081 0569 83 0001933803

Curso Iniciación BIM 2ed

Nombre y Apellidos

Email

Tfno

Colectivo al que perteneces

Colegio CITOPIC Valencia-Castellón

NÚM

Colegio Profesional:

Marca preferencia Grupo

Nota: La inscripción se realiza por riguroso orden de solicitud, con prioridad del colegiado de zona y siempre que se cumpla el número mínimo/máximo de alumnos

Instrucciones para inscribirse

1) Cumplimentar este Boletín

- Escribe tus datos personales (nombre y apellidos; email; teléfono contacto)
- Indica número colegiado de CITOPIC o el nombre de tu colegio profesional

2) Imprime Boletín de Inscripción

3) Ingresa el importe del curso

Número de cuenta: **0081 0569 83 0001933803**

Descuentos aplicables según colectivo

4) Envía Boletín y Justificante Pago a **valencia@citop.es**